



MATERA 2019
OPEN FUTURE



COMUNE DI MATERA
SETTORE OPERE PUBBLICHE

RESTAURO DEL TEATRO "DUNI"
PROGETTO PRELIMINARE

PROGETTISTI : Arch. Francesco Paolo GRAVINA

R.U.P. : Ing. Biagio FERRARA

ALLEGATO	SCALA	DATA	AGGIORNAMENTI	ARCHIVIO	DISEGNATORE
B		Ottobre 2019			
	DOCUMENTAZIONE FOTOGRAFICA DICHIARAZIONE DI INTERESSE CULTURALE				

DOCUMENTAZIONE FOTOGRAFICA

Le fotografie sono tratte dal sito web del MiBACT "Atlante di Architettura Contemporanea"

Foto di Alessandro Lanzetta.



Prospetto su Via Roma



Interno foyer

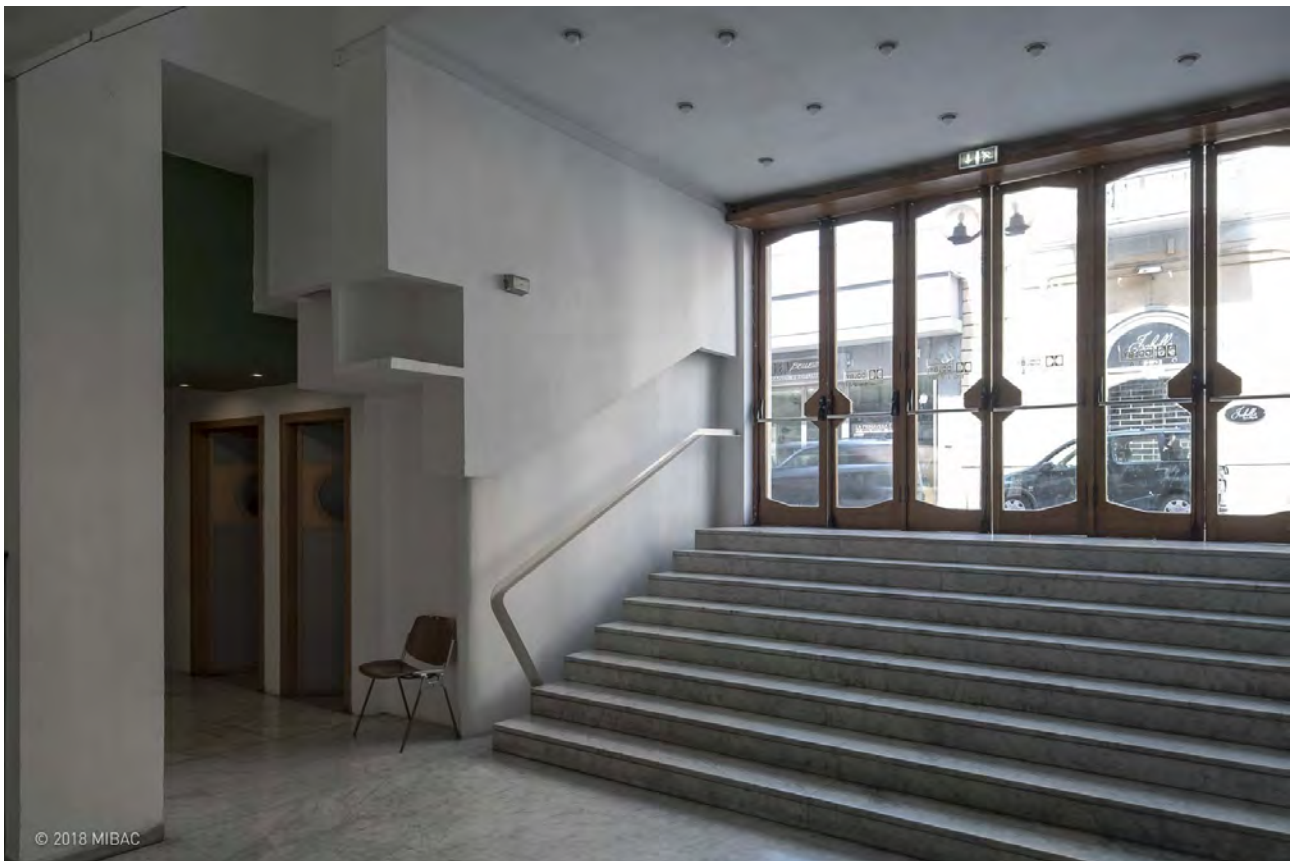

Ingresso su Via Lucana

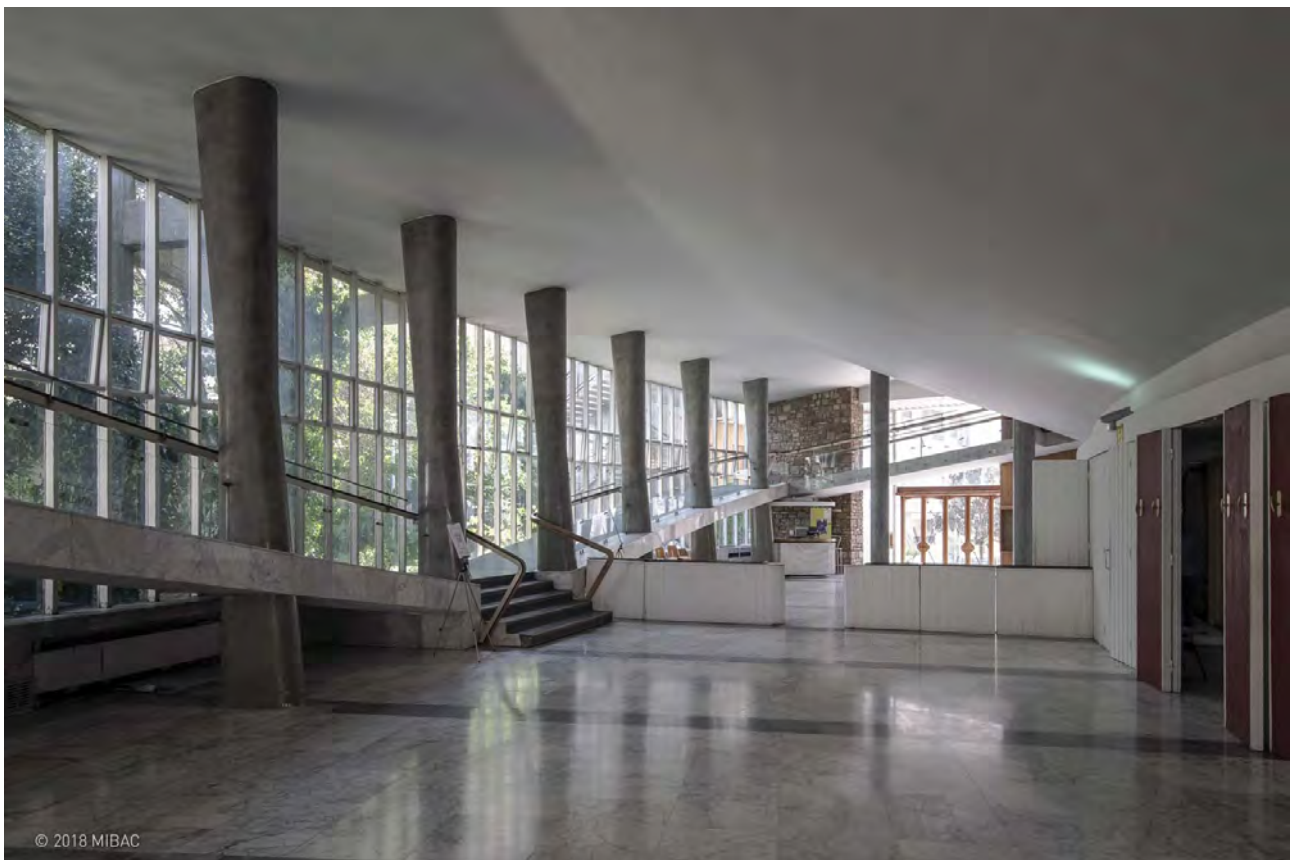

Foyer



Rampa accesso galleria

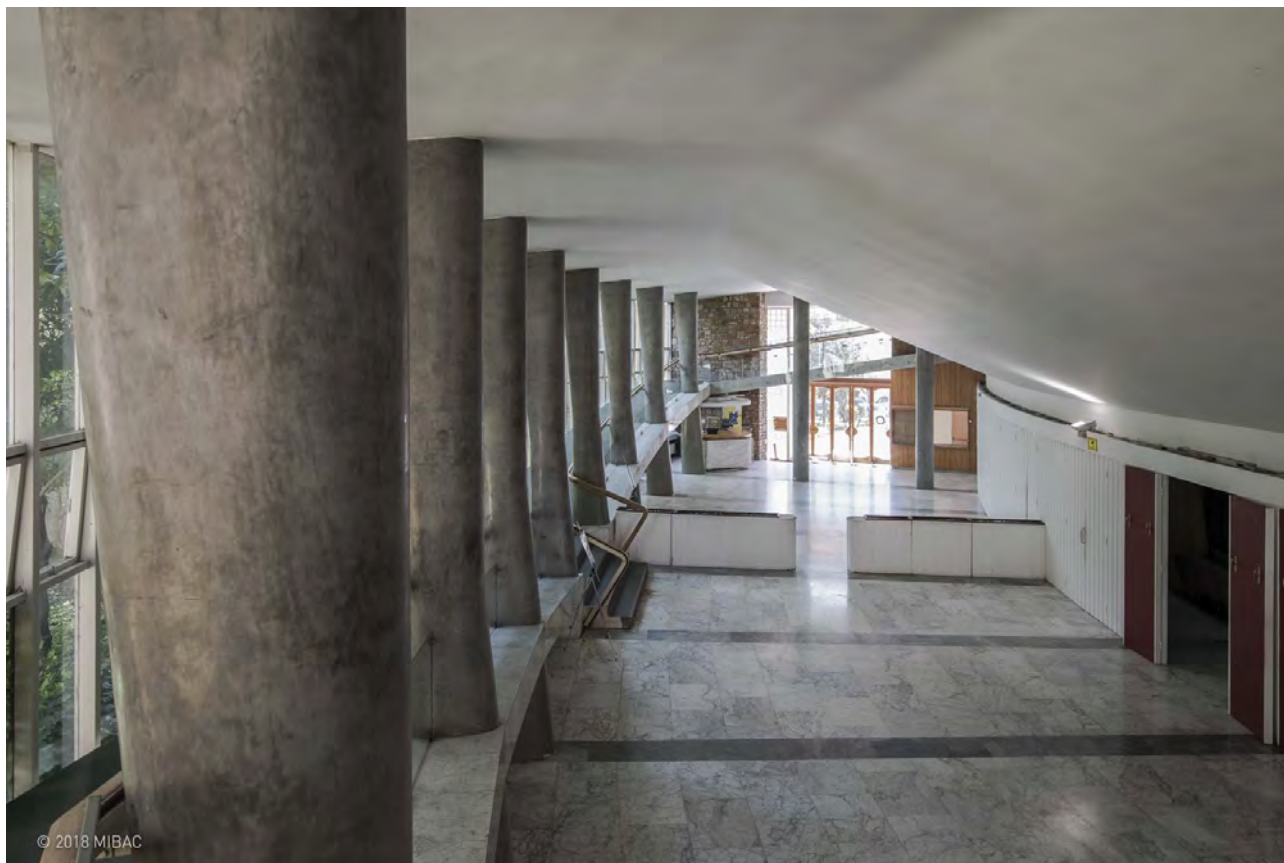

Il foyer visto dalla rampa di accesso alla galleria



Vista laterale della platea



Platea e palcoscenico



Insieme della sala



Botteghino

DICHIARAZIONE DI INTERESSE CULTURALE



Ministero dei Beni e delle Attività Culturali e del Turismo

Commissione Regionale per il Patrimonio Culturale della Basilicata
c/o Segretariato Regionale del MiBACT della Basilicata
Soprintendenza Archeologia Belle Arti e Paesaggio della Basilicata

DICHIARAZIONE D'INTERESSE CULTURALE PARTICOLARMENTE IMPORTANTE

ai sensi del D. Lgs. 22 gennaio 2004 n° 42

Comune di: **Matera (MT)**

Denominazione del bene: **"CINEMA-TEATRO Egidio Romualdo DUNI"**



Bene Culturale: art. 10 comma 1 e comma 3 lettera d del D.Lgs. n° 42/04

Ubicazione: Via Roma - Via Lucana

Foglio di mappa n° 159 particelle: 2711 sub. 1

PLANIMETRIA

Il Responsabile del Procedimento
(Arch. Biagio LAFRATTA)

Visto:

IL SOPRINTENDENTE
(Arch. Francesco CANESTRINI)

N=3500

R=11100



Comune: MATERA
Foglio: 159 All: B

Scala originale: 1:1000
Dimensione cornice: 267.000 x 189.000 metri

7-Apr-2017 11:48:25
Prot. n. T125492/2017



Teatro-interno